

Mis memorias sobre tejas



Las tejas son piezas creadas de barro cocido, de forma acanalada que se utiliza como cubierta en los techos de casa y edificios para evitar la entrada de agua, o filtración. Aun así, desde la antigüedad se le ha dado otro uso en forma decorativa, donde su origen remota entre los siglos XV y XVI, como parte del arte ornamental con un carácter cultural, en la cuales reflejaban rituales, ritos de coronación entre otras, con pigmentaciones hechas de óxido, carbón y tierras de almagre. Actualmente, la artesanía utiliza la teja como soporte para realizar pinturas de paisaje, personas o de más imágenes, así como de fachadas actualizando además los materiales utilizados.

En el presente texto se darán una serie de pasos para elaborar la decoración sobre teja:

Materiales:

Una teja de barro.

Pintura al frio blanco, azul, verde claro y oscuro, marrón, anaranjado, amarillo vinotinto, piel, turquesa, ocre y negro (los colores van dependiendo el diseño).

Pincel angular, fino, redondo y plano.

Brillo al agua o barniz transparente.

Cabuya o cuerda.

Lápiz.

Ilustración al gusto.

Pasos a seguir:



1. A la teja se le abren dos huecos en la parte superior, en los cuales posteriormente se le colocara una cuerda o cabuya para poder colgar.

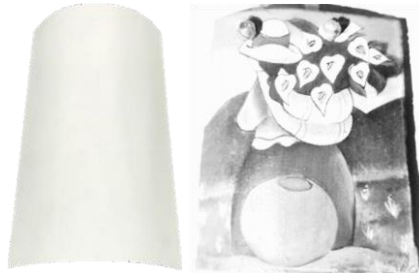

2. Seguidamente, se le pondrá una base de pintura blanca y al secar se dibuja el diseño a realizar.

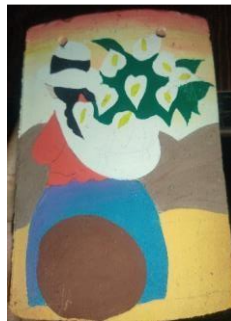

3. Luego de hacer es dibujo, se le da color a cada elemento dentro del diseño.



4. Al secar, haciendo uso de un pincel angular se comienza a dar sobras y luz al dibujo para que quede más realista y luego con el pincel punta fina se delinea el contorno de la figura.
5. Para finalizar se sella la pintura con brillo al agua o barniz y se coloca la cabuya en los orificios.



El arte a través de la pintura es una forma de expresión artística de carácter visual que realizamos con diferentes materiales, y que además tiene un fuerte significado, en este caso se realiza un diseño sobre tejas de barro.

Autor: Dayana Bayona
CI: 30.789.336
Sección: A-1